Skrócona instrukcja obsługi karty SNMP dla ATS 1 . Przeoczyć

- Port Ethernet (10 / 100Base-T)
- Port czujnika
- Złoty palec: łączy się z gniazdem
- Diody LED stanu portu Ethernet

Diody LED stanu portu Ethernet: 100 M

LED (zielona)	Lampa błyskowa	Port działa z prędkością 100Mbit / s
	Poza	Karta nie jest podłączona do sieci Port działa z
10 M LED (żółta)	Lampa błyskowa	prędkością 10Mbit / s
	Poza	Karta nie jest podłączona do sieci

2 . Instalacja i podłączenie

Wykonaj poniższe czynności, aby zainstalować i podłączyć menedżera SNMP:

Krok 1: Zdejmij osłonę inteligentnego gniazda na panelu SZR i zachowaj śruby

Krok 2: Wsuń kartę do otwartego gniazda i zabezpiecz śrubami z kroku 1. (patrz wykres 2-1)

Wykres 2-1

Zobacz wykres 2-2, aby dowiedzieć się, jak podłączyć menedżera SNMP.

Krok 3: Podłącz kabel Ethernet do portu Ethernet (RJ-45) w menedżerze SNMP.

Krok 4: Użyj jeszcze jednego kabla Ethernet. Podłącz jeden koniec do portu czujnika w menedżerze SNMP, a drugi koniec do opcjonalnego urządzenia monitorującego środowisko.

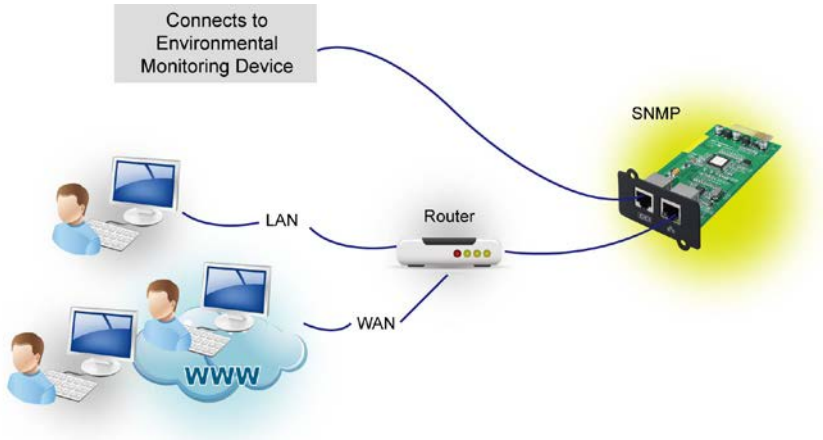

Wykres 2-2

3 . Konfiguracja

a) Zainstaluj oprogramowanie ATS Monitor na swoim komputerze. Po oprogramowaniu jest pomyślnie zainstalowana, pojawi się ikona wtyczki w zasobniku. Menedżer SNMP zostanie automatycznie aktywowany. Wybierz „Menedżer SNMP” klikając prawym przyciskiem myszy.

Wykres 3-1

b) Wprowadź określony adres IP, aby przeszukać wszystkie urządzenia SNMP w sieci LAN. Menedżer SNMP automatycznie pobierze adres IP z serwera domyślnie za pośrednictwem serwera DHCP. Zastosuje domyślny adres IP 192.168.102.230, domyślną maskę podsieci 255.255.255.0 i bramę domyślną 0.0.0.0 bez serwera DHCP.

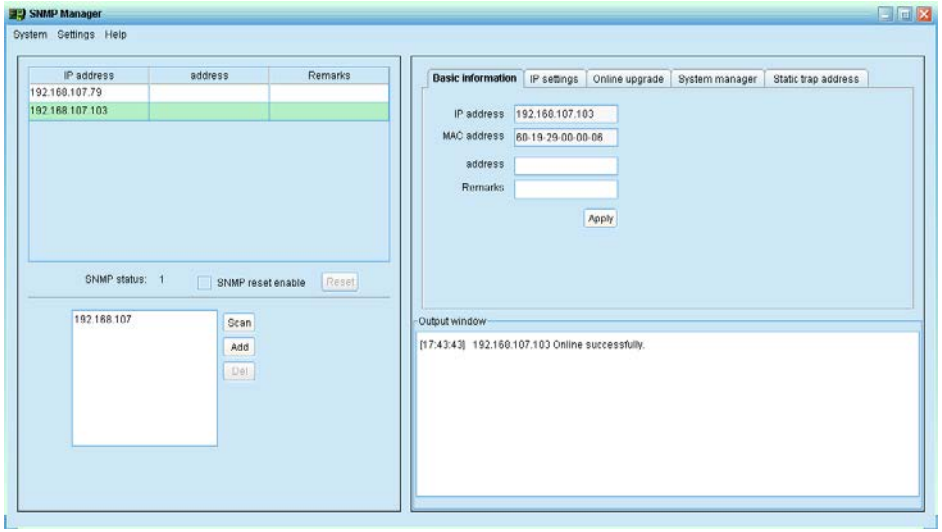

Wykres 3-2

c) Użytkownik może modyfikować ustawienia IP, aktualizacje online, zarządzanie hasłami i ustawienia adresu pułapki statycznej w interfejsie Menedżera SNMP. Konieczne jest podanie hasła do wszelkich leków. Hasło domyślne to 12345678.

Szczegółową konfigurację zawiera podręcznik użytkownika menedżera SNMP.

4. Monitorowanie

Jak na wykresie 4-1, wybierz „Otwórz monitor”, klikając prawym przyciskiem myszy.

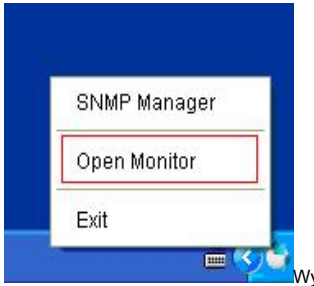

Wykres 4-1

Następnie aktywuje oprogramowanie ATS Monitor i wyświetla listę urządzeń SNMP po lewej stronie ekranu. Zobacz wykres 4-2.

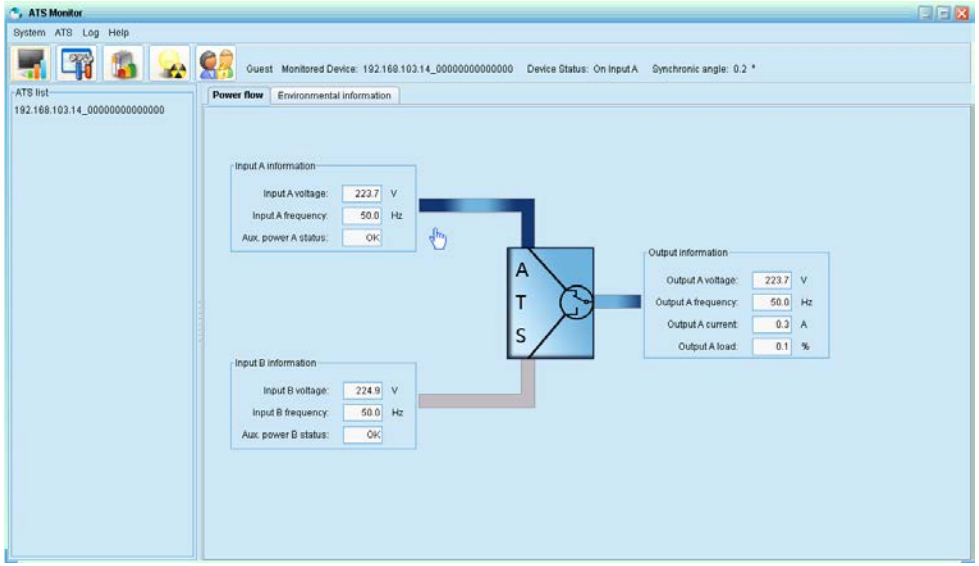

Wykres 4-2

Sprawdź oprogramowanie ATS Monitor w celu uzyskania szczegółowych informacji.